GFI FAXmaker for Exchange

Connettore fax per Exchange Server 5.5/2000/2003

Spedire fax manualmente è ormai sorpassato. Le ricerche dimostrano che un fax server professionale può ridurre notevolmente i costi della vostra organizzazione, migliorando anche il servizio reso ai clienti e la vostra immagine. GFI FAXmaker for Exchange è un fax server di qualità che può mantenere le promesse. Con più di 70.000 fax server consegnati dal momento del suo lancio, GFI FAXmaker è leader del settore in fatto d'affidabilità, solidità, facilità d'uso e di gestione e ad un prezzo conveniente.

GFI FAXmaker for Exchange è un connettore fax nativo per Microsoft Exchange Server. Questa perfetta integrazione permette agli utenti di inviare e ricevere i fax ed i messaggi SMS* direttamente da Microsoft Outlook, rendendo GFI FAXmaker facile da utilizzare. GFI FAXmaker for Exchange è anche più facile da gestire: la sua integrazione con Exchange riduce l'amministrazione. Il risultato è un aumento dell'efficienza ed una riduzione dei propri costi di gestione (TCO). *Applicabile solo nelle aree con rete GSM (Europe/Asia).

CARATTERISTICHE PER L'UTENTE

Inviare e ricevere i fax da Outlook
I fax possono essere inviati o ricevuti dal client Microsoft Outlook (anche Outlook Express ed Outlook Web Access sono supportati). Per inviare un fax, gli utenti possono scrivere un messaggio all'interno di Microsoft Outlook oppure stamparlo dal loro programma di scrittura sulla stampante di GFI FAXmaker, dopodiché da Outlook apparirà automaticamente la finestra di dialogo. L'utente può ora selezionare il destinatario(i) del fax dalla lista dei Contatti di Outlook (rubrica degli indirizzi). Dopo aver cliccato sul comando "Invia", il fax è inviato e l'utente riceverà un rapporto di trasmissione nella sua casella di Posta in Arrivo.

Caratteristiche fondamentali & benefici

- Fax server robusto e multi-linee per Windows
- Totale integrazione con Exchange Server 2000/2003 & 5.5
- Inviare & ricevere i fax da Outlook
- Inviare i messaggi SMS da Outlook
- Fax da ogni applicazione Windows
- Nessun software per fax da studiare
- Nessuna amministrazione
- Consegna automatica dei fax
- NetPrintQueue2FAX
- Certificato Microsoft BackOffice

Fax da ogni applicazione Windows
Non importa quale applicazione Windows state utilizzando, tutto quello che è creato da un utente può essere trasmesso via fax. L'utente stampa semplicemente il documento con la stampante di GFI FAXmaker. Anche i file, per esempio un documento di Microsoft Word, possono essere allegati al fax. Ogni utente può creare su misura il proprio frontespizio inserendo un logo dell'azienda ed anche la propria firma.

Supporta i contatti di Outlook
Non c'è il bisogno di avere una rubrica dei fax separata - bisogna solo selezionare il destinatario "Business Fax" inserendolo dalla lista dei contatti di Outlook o dalla Rubrica degli Indirizzi Globale. In questo modo non avete il bisogno di duplicare tutti gli indirizzi. Inoltre, dato che i destinatari dei fax appaiono nella rubrica dell'e-mail, gli utenti possono interscambiare gli indirizzi fax ed email, rendendo facile per l'utente la diffusione di informazioni ad un numero di persone, se hanno un indirizzo email o fax.

Allegare qualsiasi documento Office
Gli utenti possono allegare qualsiasi documento Office ai loro messaggi. Questo documento sarà poi trasformato nel formato fax dal server ed inviato. Un documento può anche essere inviato via fax utilizzando il comando "Invia il file", che è disponibile in tutte le applicazioni Microsoft Office e in molte altre applicazioni

Inviare messaggi SMS dalla vostra scrivania
Il gateway SMS di GFI FAXmaker consente agli utenti del network di inviare i messaggi SMS dal proprio computer; questo consente facilmente di contattare soci e colleghi in giro o lontani dalla proprio ufficio. Usando il gateway SMS piuttosto di un telefono cellulare si è più veloci (non bisogna usare la tastiera del cellulare) e si risparmia il costo del messaggio SMS.

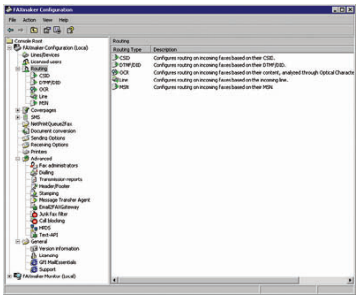
Configurazione di GFI FAXmaker

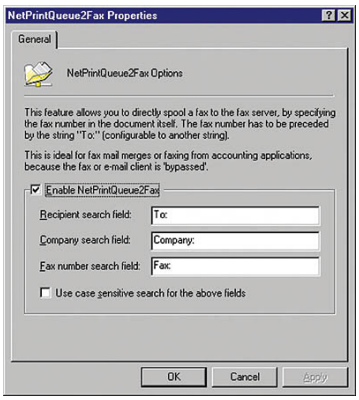

Facile integrazione dell'applicazione utilizzando NetPrintQueue2FAX

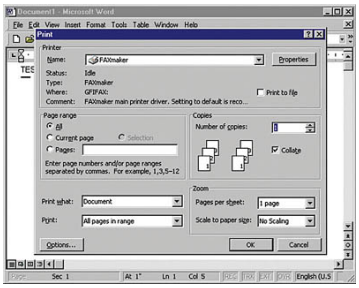
Invio di un fax attraverso il comando di stampa di qualsiasi applicazione

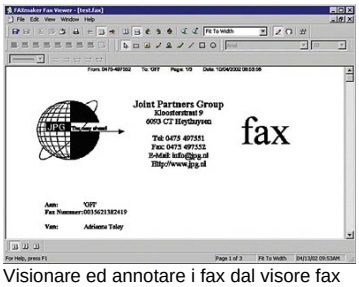

Visionare ed annotare i fax dal visore fax di GFI FAXmaker

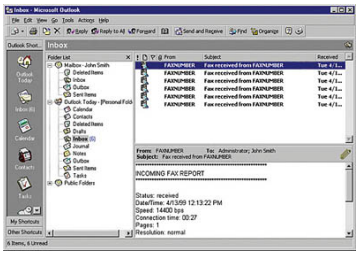
Ricevere fax direttamente in Microsoft Outlook

Integrazione automatica dell'applicazione & stampa unione con NetPrintQueue2FAX
La caratteristica NetPrintQueue2FAX di GFI FAXmaker vi permette di inserire un numero di fax in un documento e "stamparlo al fax" da quasi ogni applicazione, da qualsiasi punto della rete - senza dover inserire il numero di fax separatamente nel modulo fax di GFI FAXmaker o Outlook. Questa caratteristica risulta particolarmente utile per le applicazioni di contabilità – il fax può essere trasmesso con la semplice integrazione del numero di fax nel documento, per esempio una fattura. Non è richiesta alcuna integrazione o alcun sviluppo dell'applicazione. Inoltre, adesso potete inviare una serie di fax dalla caratteristica standard di Microsoft Word Mail Merge.

Annotazione del Fax
I fax ricevuti possono anche essere "modificati". Questo dà la possibilità agli utenti di apporre la loro "Approvazione" sui documenti ricevuti via fax e di aggiungere anche i propri commenti. I fax modificati possono poi essere rispediti al mittente oppure essere smistati ad un altro destinatario.

Rapporti di Trasmissione
Dopo avere inviato un fax, gli utenti possono ricevere automaticamente un rapporto di trasmissione. GFI FAXmaker può anche stampare automaticamente i rapporti di trasmissione e le copie miniaturizzate d'ogni fax inviato. Se utilizzate un client di posta, i rapporti di trasmissione sono inviati via email.

Fax broadcasting usando Microsoft Office Mail Merge (Stampa Unione)
Utilizzando il mail merge (stampa unione) di Microsoft Word/Office, potete inviare i fax personalizzati a più utenti. Dato che Microsoft Office supporta ODBC, la lista dei destinatari possono essere recuperati da qualsiasi database, incluso Microsoft SQL server, Microsoft Access e molti altri.

CARATTERISTICHE PER L'AMMINISTRATORE

GFI FAXmaker: Il fax server senza amministrazione!
GFI FAXmaker for Exchange 10 è stato concepito dalle basi per minimizzare l'amministrazione. Si integra con Active Directory ed inoltre non richiede l'amministrazione di un database d'utenti fax separato. Le impostazioni relative ad un utente possono essere applicate direttamente agli utenti o gruppi di Windows.

Supporta Microsoft Exchange 2000/2003 & Microsoft Exchange 5.5
GFI FAXmaker for Exchange è disponibile per Exchange 2000/2003 (v10) ed Exchange 5.5 (v7).

Fax server robusto e multi-linee per Windows
GFI FAXmaker include un fax server nativo per Windows NT/2000/XP/2003 che opera come un servizio e non richiede una macchina dedicata. GFI FAXmaker è stato ottimizzato per avantaggiarsi delle caratteristiche uniche di stabilità e di sicurezza di Windows NT/2000/2003/XP. Supporta i driver dei modem di Windows 2000/2003 per un più ampio supporto hardware. Sono supportate quattro linee fax standard, che possono essere aumentate fino a 32 linee per fax server utilizzando schede ISDN. .

Supporto nativo ISDN
GFI FAXmaker può supportare nativamente ISDN, questo significa che potete usare le schede economiche ISDN ed ottenere fax multi linea ed instradamento dei fax in entrata ad un costo minore usando le schede fax multi linee.

Gestione remota dell'utente & monitoraggio/gestione del fax server
GFI FAXmaker vi permette di configurare i fax server e gli utenti remotamente, facilitando così il compito dell'amministratore. Inoltre può essere visualizzato lo stato del fax server e la coda dei fax da una macchina remota utilizzando il fax server monitor.

Instradamento automatico dei fax ricevuti
GFI FAXmaker può smistare automaticamente alla mailbox dell'utente i fax in arrivo utilizzando uno dei seguenti quattro metodi: CSID, DID/DTMF, OCR oppure lo smistamento su linea telefonica. CSDI individua il destinatario basandosi sul FAX ID, DID/DTMF in funzione del numero chiamato (richiede terminazioni DID o ISDN), ed OCR ricercando i nomi o le parole chiave. Lo smistamento su linea telefonica permette che i fax possano essere smistati secondo la linea dalla quale sono stati ricevuti. I fax possono essere smistati manualmente, oppure assegnati ad una stampante in rete attraverso ogni porta fax installata.

Gateway SMS

Il gateway SMS di GFI FAXmaker permette l'invio e la ricezione centralizzata dei messaggi SMS. I messaggi SMS possono essere inviati sia tramite un servizio SMS basato su Internet o alternativamente tramite un telefono cellulare o un scheda PCMCIA. Il gateway SMS può anche essere usato per inviare allarmi, per esempio, per notificare ad un amministratore un evento critico del sistema o problemi alle applicazioni. Qualsiasi applicazione abilitata per l'email può inviare i messaggi SMS tramite il gateway SMS di GFI FAXmaker. Un log centrale dei messaggi SMS permette il controllo dell'uso del gateway SMS.

Ricevere i fax in formato PDF

GFI FAXmaker for Exchange 10 permette di ricevere i fax in PDF, permettendo agli utenti di visualizzare i fax con il loro visore PDF ed inoltrali ad altri (che non hanno il visore di GFI FAXmaker). I fax in formato PDF sono anche facili da integrare con i sistemi di gestione di documenti ed i sistemi d'archiviazione di testo.

Filtro per i Fax Indesiderati (Junk)

GFI FAXmaker include un filtro junk fax che può cancellare automaticamente i fax indesiderati basandosi sul numero del mittente.

Supporto per i fax driver di Windows 2000/XP/2003

GFI FAXmaker può utilizzare i fax driver di Windows 2000/XP/2003, questo significa che può condividere un modem con altre applicazioni comme come RAS. Inoltre, i driver fax di Windows offrono 2D faxing (una trasmissione fax più veloce) che vanta un maggiore supporto di modem.

Integrazione d'applicazione

Oltre alla caratteristica NetPrintQueue2FAX, GFI FAXmaker ha un'interfaccia API che permette agli utenti di inviare i fax programmaticamente, inserendo un file di testo con l'informazione del destinatario in un elenco designato che GFI FAXmaker automaticamente controlla e invia. GFI FAXmaker include un'interfaccia COM, che permette alla vostra applicazione di automatizzare il numero di fax automaticamente.

Altre caratteristiche:

- Stampa dei fax automatica su differenti stampanti del network basata sulle regole dell'instradamento
- Conteggio delle chiamate: Analisi dei costi dei fax usando Microsoft Excel
- HP Digital Sender supportati: Facile invio dei documenti tramite GFI FAXmaker
- Smistamento a basso costo (least cost routing) tramite la caratteristica di Microsoft Exchange Server
- Archiviazione dei fax
- Supporto per cluster attivo/passivo.

Molti altri ci hanno scelto...

Molte aziende importanti hanno scelto GFI FAXmaker. Tra queste: Microsoft, Telstra, Mercedes-Benz, Vodafone, Philips, Volkswagen, Compaq, e molti altri.

Recensioni

GFI FAXmaker vince il premio Best Fax Server - I lettori di Windows & .NET Magazine hanno scelto GFI FAXmaker for Exchange come Best Fax Server per il secondo anno consecutivo nelle premiazioni Windows & .NET Magazine Readers' Choice Awards.

- Windows & .NET Magazine, Settembre 2003

GFI FAXmaker votato come Best Communication/Collaboration Solution - I lettori di .NET Magazine hanno scelto GFI FAXmaker for Exchange come Best Communication/Collaboration Solution nella prima edizione del premio Reader's Choice Awards.

- .NET Magazine, June 2003

GFI FAXmaker voted Best Fax Server - Windows & .NET Magazine readers selected GFI FAXmaker for Exchange as winner of the Best Fax Servers category in the Windows & .NET Magazine Readers' Choice Awards.

- Windows & .NET Magazine, Settembre 2002

Requisiti del sistema

- Windows NT 4 (Server o Workstation), Windows 2000 o Windows 2003.
- Microsoft Exchange 5.X, 2000 o 2003.
- GFI FAXmaker for Exchange 10 è per gli utenti di Exchange 2000/2003, GFI FAXmaker for Exchange 7 è per gli utenti di Exchange 5.5.
- Se usate Windows NT: Devono essere istallati MMC 1.2 & Internet Explorer 5 o versioni superiori.
- Dispositivi fax supportati da GFI: fax modem approvati di Classe 2, schede fax Brooktrout o una **active ISDN CAPI 2.0 fax card, come una EICON DIVA PRO/SERVER**. Se utilizzate i driver fax di Microsoft, potete usare i modem fax che includono i driver fax di Windows 2000/XP/2003. Lista dei modem/schede fax supportati.

Scaricate la vostra copia di valutazione da http://www.gfi-italia.com/fex

GFI Software Ltd UK
5, Princeton Mews
167-169 London Road
Kingston-upon-Thames
Surrey KT2 6PT, UK
Tel +44 (0) 870 5370
Tel +44 (0) 870 5377
sales@gfi.co.uk

GFI Software USA, Inc.
201 Towerview Court
Cary, NC 27513
USA
Tel +1 (888) 2 GFIFAX
Fal +1 (919) 388 5621
sales@gfiusa.com

GFI Software GmbH
Bargkoppelweg 72
22145 Hamburg
Germany
Tel +49(0) 700306810 00
Fax +49(0) 700306810 10
sales@gfisoftware.de

GFI Asia Pacific Pty Ltd
83 King William Road
Unley 5061
South Australia
Tel +61 8 8273 3000
Fax +61 8 8273 3099
sales@gfiap.com

GFI Software Ltd
GFI House
San Andrea Street
San Swann SGN 05 Malta
Tel +356 2138 2418
Fax +356 2138 3419

www.gfi.com

©2003 GFI Software Ltd. - Windows XP/2000/NT are trademarks of Microsoft Corporation.
GFI FAXmaker for Exchange is a registered trademark, and GFI and the GFI logo are trademarks of GFI Software Ltd. in Germany, USA, the United Kingdom and other countries.