GFI FAXmaker

for Networks/SMTP

Fax di rete per Windows

Spedire dei fax manualmente è una cosa sorpassata. Le ricerche dimostrano che un fax server professionale può ridurre notevolmente i costi della vostra organizzazione, migliorando anche il servizio reso ai clienti e la vostra immagine. GFI FAXmaker for Networks/SMTP è un fax server di qualità che mantiene questa promessa. Con più di 70.000 fax server consegnati dal momento del suo lancio, GFI FAXmaker è un leader del settore in fatto d'affidabilità, solidità, facilità d'uso e di gestione e ad un prezzo conveniente.

GFI FAXmaker for Networks/SMTP è una soluzione fax per network su Windows che permette a tutti gli utenti del network di inviare e ricevere i fax dal loro posto di lavoro. GFI FAXmaker for Networks/SMTP include il client per tutte le versioni dei sistemi operativi Windows e funziona con i più comuni server e dispositivi fax. GFI FAXmaker include anche un gateway email-to-fax e email-to-sms, permettendo agli utenti di inviare e ricevere fax e messaggi SMS* dalla loro applicazione di posta preferita. GFI FAXmaker for Networks/SMTP si integrate con i server SMTP/POP3 o Lotus Notes. *Applicabile solo in aree con reti GSM (Europe/Asia).

CARATTERISTICHE PER L'UTENTE

Fax da qualsiasi applicazione Windows
Non importa quale applicazione Windows state utilizzando, qualunque cosa creata dall'utente può essere inviata via fax. L'utente semplicemente stamperà il documento sulla stampante di GFI FAXmaker. Anche i file, ad esempio il depliant di un prodotto, possono essere allegati al fax. Prima di inviare un fax, l'utente può visualizzarlo in anteprima sullo schermo. Anche un frontespizio fatto su misura, che include il marchio della azienda e la firma personale, può essere allegata al fax.

Caratteristiche fondamentali & benefici

- Fax server robusto e multi-linee per Windows
- Riduce il tempo dell'invio dei fax del 90%
- Invia fax di alta qualità
- Ricevete i fax ed i messaggi SMS sul vostro PC
- Fax da qualsiasi applicazione Windows
- Migliore controllo dei costi dei fax
- Integrazione con Outlook
- NetPrintQueue2FAX
- Gateway Email-to-fax

Supporta i contatti di Outlook
Non c'è il bisogno di avere una rubrica dei fax separata - bisogna solo selezionare il destinatario "Business Fax" inserendolo dalla lista dei contatti di Outlook o dalla Rubrica degli Indirizzi Globale. In questo modo non avete il bisogno di duplicare tutti gli indirizzi. Inoltre, dato che i destinatari dei fax appaiono nella rubrica dell'e-mail, gli utenti possono interscambiare gli indirizzi fax ed email, rendendo facile per l'utente la diffusione di informazioni ad un numero di persone, se hanno un indirizzo email o fax. **Nota:** Se avete il server Microsoft Exchange, vi preghiamo di usare GFI FAXmaker for Exchange.

Software per il client fax di Windows XP/2000/NT & ME/98/95
GFI FAXmaker include il software per il client fax ed i driver per stampante per tutte le piattaforme Windows. Il client fax di GFI FAXmaker ha una familiare interfaccia utente. Caratterizza una rubrica multi-utente di rete (anche se avete Outlook potete utilizzare i Contatti di Outlook), un gestore di fax con la capacità di creare delle cartelle fax, un visore con capacità di annotazione e molto più.

Allegare qualsiasi documento Office
Gli utenti possono allegare qualsiasi documento Office ai loro messaggi. Questo documento sarà poi trasformato nel formato fax dal server ed inviato automaticamente. Un documento può anche essere inviato via fax utilizzando il comando "Invia il File", che è disponibile in tutte le applicazioni Microsoft Office e in molte altre applicazioni. (Questa caratteristica richiede l'installazione del gateway Email2Fax.)

Inviare messaggi SMS dalla vostra scrivania
Il gateway SMS di GFI FAXmaker permette agli utenti del network di inviare i messaggi SMS dalla loro scrivania; questo gli permette di contattare facilmente i colleghi che sono in viaggio o lontani dal loro posto di lavoro. Usando il gateway SMS piuttosto di un telefono cellulare si è più veloci (non bisogna usare la tastiera del cellulare) e si risparmia il costo del messaggio SMS.

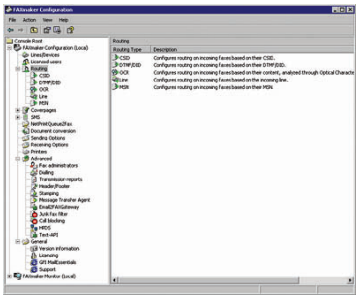
Configurazione di GFI FAXmaker

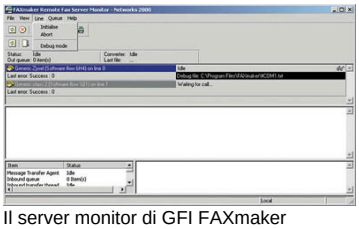
Il server monitor di GFI FAXmaker

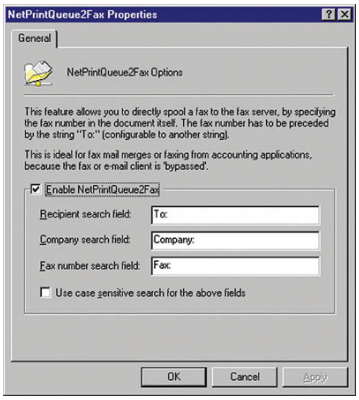

Facile integrazione dell'applicazione usando NetPrintQueue2FAX

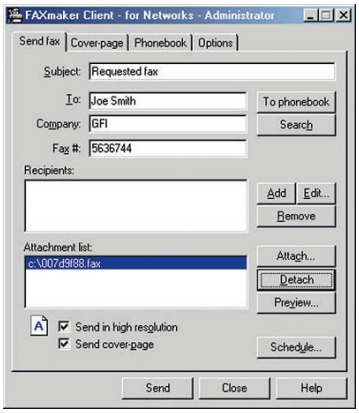

Il client Windows XP/2000/NT/98/95

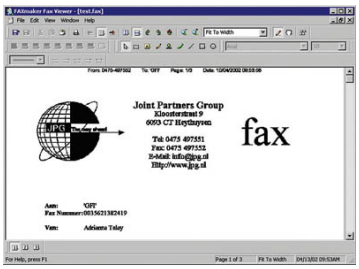

Visualizzare e modificare i fax nel visore fax

Integrazione automatica dell'applicazione e stampa unione con NetPrintQueue2FAX
La caratteristica NetPrintQueue2FAX di GFI FAXmaker vi permette di inserire un numero di fax in un documento e "stamparlo al fax" da quasi ogni applicazione, da qualsiasi punto della rete - senza dover inserire il numero di fax separatamente nel modulo fax di GFI FAXmaker o Outlook. Questa caratteristica è utile specialmente per le applicazioni di contabilità; un fax può essere inviato semplicemente inserendo il numero del fax nel documento, per esempio una fattura. Non è richiesta nessuna integrazione dell'applicazione o sviluppo. Inoltre, adesso potete inviare una serie di fax dalla caratteristica standard di Microsoft Word Mail Merge.

Annotazioni fax
I fax ricevuti possono anche essere "modificati". Questo dà la possibilità agli utenti di apporre la loro "Approvazione" sui documenti ricevuti via fax e di aggiungere anche i propri commenti. I fax modificati possono poi essere rispediti al mittente oppure essere smistati ad un altro destinatario.

Rapporti di trasmissione
Dopo avere inviato un fax, gli utenti possono ricevere automaticamente un rapporto di trasmissione. GFI FAXmaker può anche stampare automaticamente i rapporti di trasmissione e le copie miniaturizzate d'ogni fax inviato. Se utilizzate un client di posta, i rapporti di trasmissione sono inviati via email.

Fax broadcasting usando Microsoft Office Mail Merge (Stampa Unione)
Utilizzando il mail merge (stampa unione) di Microsoft Word/Office, potete inviare i fax personalizzati a più utenti. Dato che Microsoft Office supporta ODBC, la lista dei destinatari possono essere recuperati da qualsiasi database, incluso Microsoft SQL server, Microsoft Access e molti altri.

CARATTERISTICHE PER L'AMMINISTRATORE

GFI FAXmaker: il fax server senza amministrazione!
GFI FAXmaker for Networks/SMTP 11 è stato concepito dalle basi per minimizzare l'amministrazione. Grazie alla sua interfaccia basata su regole ed alla stretta integrazione con Windows, l'amministrazione fax dell'utente è quasi eliminata. Se usate il gateway Email2FAX, tutta la comunicazione tra il server ed il client avviene via SMTP, rendendolo estremamente scalabile. Il software del client può essere installato senza ostacolare l'utente, permettendo un facile dispiegamento.

Fax server robusto e multi-linee per Windows
GFI FAXmaker include un fax server nativo per Windows che opera come un servizio e non richiede una macchina dedicata. GFI FAXmaker è stato inoltre ottimizzato per avantaggiarsi delle caratteristiche uniche di stabilità e di sicurezza di Windows NT/2000/2003/XP. Supporta anche i modem driver di Windows 2000/2003. Sono supportate quattro linee fax standard, che possono essere aumentate fino a 32 linee per fax server usando schede fax o schede attive ISDN.

Supporto nativo ISDN
GFI FAXmaker può supportare nativamente ISDN, questo significa che potete usare le schede economiche ISDN ed ottenere fax multi linea ed instradamento dei fax in entrata ad un costo minore usando le schede fax multi linee.

Supporto per i fax driver di Windows 2000/XP/2003
GFI FAXmaker può utilizzare i fax driver di Windows 2000/XP/2003, questo significa che può condividere un modem con altre applicazioni comms come RAS. Inoltre, i driver fax di Windows offrono 2D faxing (una trasmissione fax più veloce) che vanta un maggiore supporto di modem.

Instradamento automatico dei fax ricevuti
GFI FAXmaker può smistare automaticamente alla mailbox dell'utente i fax in arrivo utilizzando uno dei seguenti quattro metodi: CSID, DID/DTMF, OCR oppure lo smistamento su linea telefonica. CSDI individua il destinatario basandosi sul FAX ID, DID/DTMF in funzione del numero chiamato (richiede terminazioni DID o ISDN), ed OCR ricercando i nomi o le parole chiave. Lo smistamento su linea telefonica permette che i fax possano essere smistati secondo la linea dalla quale sono stati ricevuti. I fax possono essere smistati manualmente, oppure assegnati ad una stampante in rete attraverso ogni porta fax installata.

SMS gateway
Il gateway SMS di GFI FAXmaker permette l'invio e la ricezione centralizzata dei messaggi SMS. I messaggi SMS possono essere inviati sia tramite un servizio SMS basato su Internet o alternativamente tramite un telefono cellulare o un scheda PCMCIA. Il gateway SMS può anche essere usato per inviare allarmi, per esempio, per notificare ad un amministratore un evento critico del sistema o problemi alle applicazioni. Qualsiasi applicazione abilitata per la posta può inviare dei messaggi SMS tramite il gateway SMS di GFI FAXmaker. Un log centrale dei messaggi SMS permette il controllo dell'uso del gateway SMS.

Ricevere i fax in formato PDF
GFI FAXmaker for Networks/SMTP 11 permette di ricevere i fax in PDF, permettendo agli utenti di visualizzare i fax con il loro visore PDF ed inoltrali ad altri(che non hanno il visore di GFI FAXmaker). Ifax in formato PDF sono anche semplici da integrare con sistemi di gestione dei documenti ed archiviazione di testi.

Gestione remota dell'utente & monitoraggio e gestione del fax server
GFI FAXmaker vi permette di configurare i fax server e gli utenti remotamente, facilitando così il compito dell'amministratore. Inoltre può essere visualizzato lo stato del fax server e la coda dei fax da una macchina remota utilizzando il fax server monitor.

Filtro Junk fax
GFI FAXmaker include un filtro junk fax che può cancellare automaticamente i fax indesiderati basandosi sul numero del mittente.

Gateway Email-to-fax
GFI FAXmaker for Networks/SMTP include anche un gateway fax SMTP, offrendo agli utenti la possibilità di usare un client di posta, come Outlook o Notes, per inviare e ricevere i fax. Gli utenti possono anche usare il client di GFI FAXmaker.

Integrazione d'applicazione
Oltre alla caratteristica NetPrintQueue2FAX, GFI FAXmaker ha un'interfaccia API che permette agli utenti di inviare i fax programmaticamente, inserendo un file di testo con l'informazione del destinatario in un elenco designato che GFI FAXmaker automaticamente controlla e invia. GFI FAXmaker include un'interfaccia COM, che permette alla vostra applicazione di automatizzare il numero di fax automaticamente.

Altre caratteristiche:

- Stampa dei fax automatica su differenti stampanti del network basata sulle regole dell'instradamento
- Conteggio delle chiamate: Analisi dei costi dei fax usando Microsoft Excel
- HP Digital Sender supportatat: Facile invio dei documenti tramite GFI FAXmaker
- Archiviazione dei fax.

Molti altri ci hanno scelto…
Molte delle principali aziende hanno scelto GFI FAXmaker for Networks/SMTP. Le seguenti sono solo alcune di loro: Shell Oil Lubricants, Kawasaki Construction Machinery Corp. of America, NASA Goddard Space Flight Center - The Hubble Space Telescope Project, DHL Hungary, Philips Business Communications, e molte altre.

Recensioni

Product of the Year 2002 - Poland's leading IT magazine, PC Kurier has selected GFI FAXmaker for Networks/SMTP 10 as product of the year in the network software category.
- PC Kurier, January 2003

Product of the Year 1999 - Internet Telephony Magazine honored GFI FAXmaker for Networks/SMTP with the 1999 Product of the Year award.
- Internet Telephony Magazine, January 2000

Requisiti del sistema

- Windows NT 4 (Server o Workstation), Windows 2000 o Windows 2003.
- Dispositivi fax supportati da GFI: fax modem approvati di classe 2, schede fax Brooktrout o una **active ISDN CAPI 2.0 fax card, come una EICON DIVA PRO/SERVER**. Se utilizzate i driver fax di Microsoft, potete usare i modem fax che includono i driver fax di Windows 2000/XP/2003. Lista dei modem/schede fax supportati.
- Se usate Windows NT: la MMC 1.2 & Internet Explorer 5, o più, devono essere installati.
- Per il gateway Email to Fax è richiesto un server di posta compatibile, per esempio: Lotus Notes, VPOP3, FirstClass Intranet Server.

Scaricate la vostra copia di valutazione da http://www.gfi-italia.com/italia/ffn/

GFI Software Ltd UK
5, Princeton Mews
167-169 London Road
Kingston-upon-Thames
Surrey KT2 6PT, UK
Tel +44 (0) 870 5370
Tel +44 (0) 870 5377
sales@gfi.co.uk

GFI Software USA, Inc.
201 Towerview Court
Cary, NC 27513
USA
Tel +1 (888) 2 GFIFAX
Fal +1 (919) 388 5621
sales@gfiusa.com

GFI Software GmbH
Bargkoppelweg 72
22145 Hamburg
Germany
Tel +49(0) 700306810 00
Fax +49(0) 700306810 10
sales@gfisoftware.de

GFI Asia Pacific Pty Ltd
83 King William Road
Unley 5061
South Australia
Tel +61 8 8273 3000
Fax +61 8 8273 3099
sales@gfiap.com

GFI Software Ltd
GFI House
San Andrea Street
San Swann SGN 05 Malta
Tel +356 2138 2418
Fax +356 2138 3419

www.gfi.com

©2003 GFI Software Ltd. - Windows XP/2000/NT are trademarks of Microsoft Corporation.
GFI FAXmaker for Networks/SMTP is a registered trademark, and GFI and the GFI logo are trademarks of GFI Software Ltd. in Germany, USA, the United Kingdom and other countries.